

 Белинвестбанк

Реализованные и
перспективные
цифровые решения
ОАО «Белинвестбанк»
в сфере образования



Белинвестбанк – первый в стране ЭкоЛОгичный банк

Весь опыт, накопленный за более чем 30 лет развития, **ЭкоЛОгичный банк** успешно сочетает с ответственным отношением к природе, поддержкой «зеленых» проектов, внедрением современных практик ведения бизнеса, технологичностью и инновациями.

Основные тренды развития финансовой Экосистемы Банка



**ЭКОЛОГИЧНОСТЬ
И ПАРТНЕРСТВО**



**ONLINE-
ТЕХНОЛОГИЧНОСТЬ**



БЕЗОПАСНОСТЬ



В 2023 году

значительно расширила свои границы и наполнилась новыми возможностями финансовая ЭкоСистема банковско-клиентского партнерства, которую формирует банк.

ОБРАЗОВАТЕЛЬНАЯ ЭкоСистема

с 2018 года

одно из ключевых направлений,
которое развивает Банк

Почти 300

учреждений подключено к
Образовательной ЭкоСистеме



Карточка студента

При поступлении в учебное заведение, подключенное к Образовательной ЭкоСистеме, ее получает каждый студент



Карточка студента включает:

- реквизиты **студенческого билета**
- **пропуск** на территорию УВО
- **читательский билет**
- банковская платежная **карточка с money-back**
- собственная **программа лояльности ВУЗа**

Первая в стране

мультифункциональная карточка студента выдана в 2018

Более 71 000

карточек выдано в 15 ВУЗах страны

В рамках Образовательной ЭкоСистемы ее участникам доступны и дополнительные коммерческие продукты для образования и развития.

«Студенческий овердрафт»

Студенческий овердрафт

- Онлайн-оформление
- Без справок
- Без поручителей
- К «Картке Студента»
- К стипендии (лимит - 300 BYN)
- Долгосрочный (до 5 лет)
- Многократное использование лимита овердрафта
- Ваш финансовый опыт
- И новые возможности!!!

Лимит – 300 BYN, ставка: 14,6 %

кредит «Хочу учиться»

Белинвестбанк

Установа вышэйшай сярэдняй адукацыі

СТУДЭНЦКІ БІЛЕТ №1

Паміж: Мая будучая праца

Формы: Дзеёная

Тэрмін: 09/23

1234 5678 910

POLINA ALEKSANDROVICH

АЛЕКСАНДРОВИЧ ПОЛИНА

Оформление в режиме ОНЛАЙН

Ежемесячный платеж – 200 BYN, ставка: 14,6 %

Карточка сотрудника

Для профессорско-преподавательского состава
и сотрудников учреждения образования

Более 9 000

карточек выдано в 26 организациях
(включая учреждения образования)

БГУ был первым

учреждением, где были вручены
первые карточки сотрудника



Карточка сотрудника включает:

- удостоверение сотрудника;
- банковская платежная карточка с программой лояльности «U. бонус»



Ученическая карточка

Для учащихся учреждений профессионально-технического образования и учреждений среднего специального образования.

с 2021 года

выпускается ученическая карточка

Более 7 600

карточек выдано в 28 ССУЗах

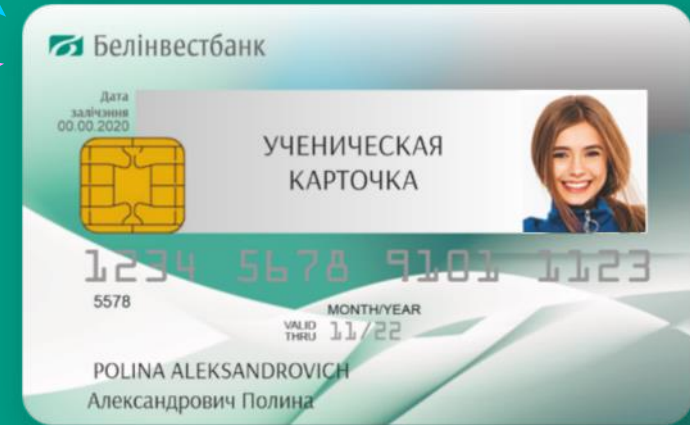

Ученическая карточка включает:

- банковскую **платежную карточку**
- реквизиты **билета** учащегося
- **пропуск** на территорию учреждения образования
- **программу лояльности** «Ученический бонус»



Ученический билет содержит информацию:

- **ФИО** ученика, **дата** его рождения
- срок действия карточки
- информация о **месте учёбы**
- **фотография** на лицевой стороне,
- штрих-код (при необходимости использования в библиотеке)
- уникальный QR-код

Ученический билет

Для учащихся учреждений общего среднего образования

Карточка не является банковской платёжной карточкой, при этом платёжный функционал обеспечивается сервисом «Оплаты» и сервисом «Умный буфет».

В 2022-2024

к Образовательной ЭкоСистеме присоединились школы и гимназии Минска, Витебска, Гродно, Гомеля, Орши, Могилевского района

Функции Ученического билета

Официальный документ,

подтверждающий статус обучающегося



Читательский билет



Оплата товаров



Пропуск в школу

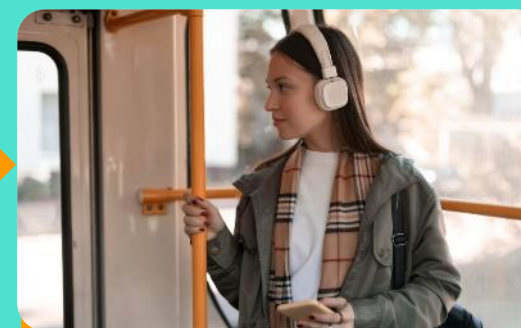

Проездной документ

Оплаты «Ученическим билетом»



С помощью
«Детского
кошелька»
в ОПЛАТИ

Кино

Аттракционы

Музеи

Магазины



Здесь доступны
QR-платежи



ОПЛАТИ™

Через сервис
«Умный буфет»



«Умный буфет» в школах

Ученик предъявляет свой QR-код, нанесенный на билет, кассиру буфета. В каждом QR-коде хранится идентификатор ученика и при сканировании кассир видит информацию о школьнике: фото, ФИО, класс, остаток на лицевом счете в НКФО «Ерип».

Убедившись, что личные данные соответствуют, кассир подтверждает заказ ученика и производится оплата. Денежные средства списываются с лицевого счета ученика.

ВАЖНО!

Для возможности использования Ученического билета в приложении «Умный буфет» родитель (законный представитель) ребенка, а также учреждение образования должны быть участниками системы и зарегистрированы в сервисе «Умный буфет».



Детский кошелёк

Что это?



Это кошелёк ребенка,
открываемый
родителем

Доступно детям от 5 до 16 лет

Простые и безопасные расчёты в магазинах по QR и "Ученическим билетом"

Мгновенное пополнение кошелька ребёнка с кошелька родителя

Уведомления о проведении расходных операций в приложении родителя

Отображение расходов в выписке детского приложения и в выписке по "Детскому кошельку" родителя

Манибэк 5% по услуге Премиум с покупок ребёнка на кошелёк родителя

Как воспользоваться Ученическим билетом?

Где можно
рассчитать ребёнку?



В «Умном буфете»
в школе или в магазине,
где есть сканер Оплати

Как оплатить с помощью
Ученического билета?



Просто показать QR-код
для оплаты

Где посмотреть,
что купил ребёнок?

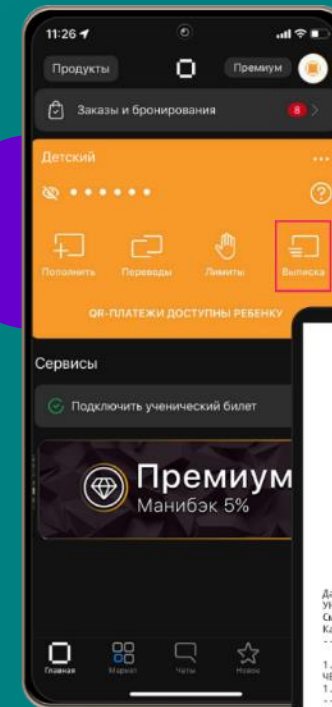

Выберите нужную
операцию и нажмите
Смотреть чек

Нажмите **Выписка**
в Детском кошельке

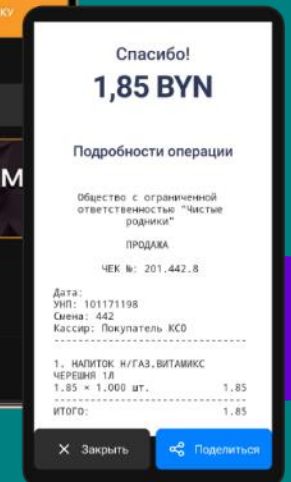

ОБРАБОТКА И ПЕРЕДАЧА ПЕРСОНАЛЬНЫХ ДАННЫХ

Учреждение образования

Принимает от законного представителя учащегося документы, необходимые для зачисления в школу.
Дополнительно (для изготовления карточки) фотографию 3*4

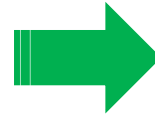

Ответственный работник школы вносит в базу данных информацию об учащемся

На основании информации об учащемся в базе данных, формирует файл-заявку (xml-файл) на изготовление карточки

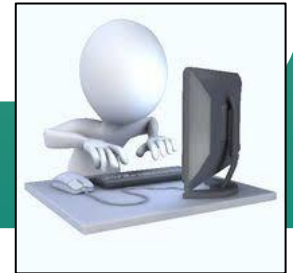

Банк

Выпускает карточку на основании файла-заявки и отправляет карты курьерской службой в школы



Учреждение образования

Получает карточки и раздает учащимся.



ОБРАЗОВАТЕЛЬНАЯ ЭКОСИСТЕМА и «Умный город»



внедрение
инновационных
продуктов в
инфраструктуру
конкретного
субъекта

учеба и
работа более
комфортная и
доступная

повышение
цифровой и
финансовой
грамотности



Белинвестбанк

СПАСИБО ЗА ВНИМАНИЕ!

Ольга Яцевич,

начальник центра развития мультисервисных и инфраструктурных программ

8 (017) 239-02-11

8 (017) 239-01-60